# АККОРДЕОНИСТУ-

*Выпуск* 10

# -ЛЮБИТЕЛЮ

# КАК МОЛОДЫ МЫ БЫЛИ

## Песня из кинофильма „Моя любовь на третьем курсе“

А. ПАХМУТОВА

Спокойно
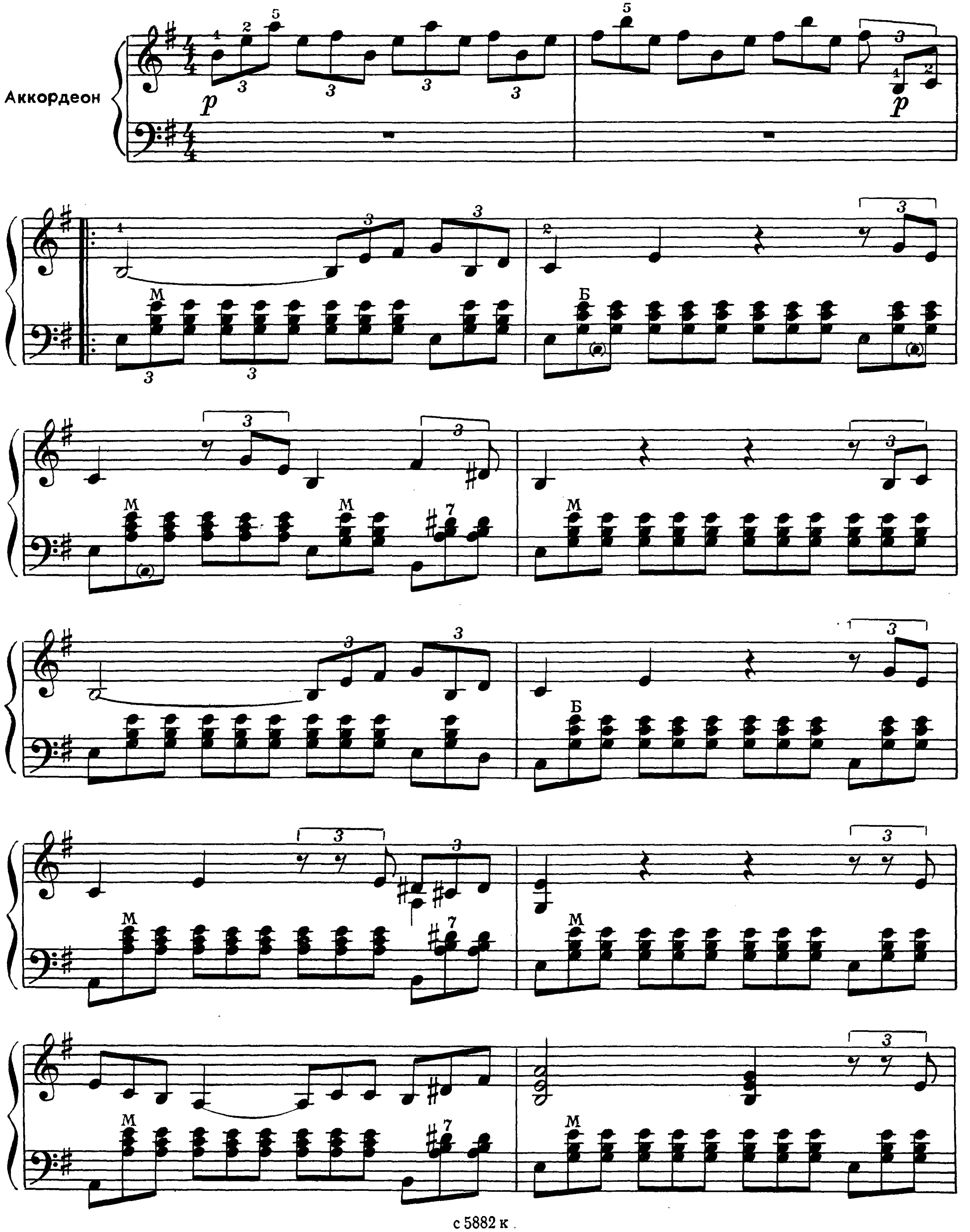
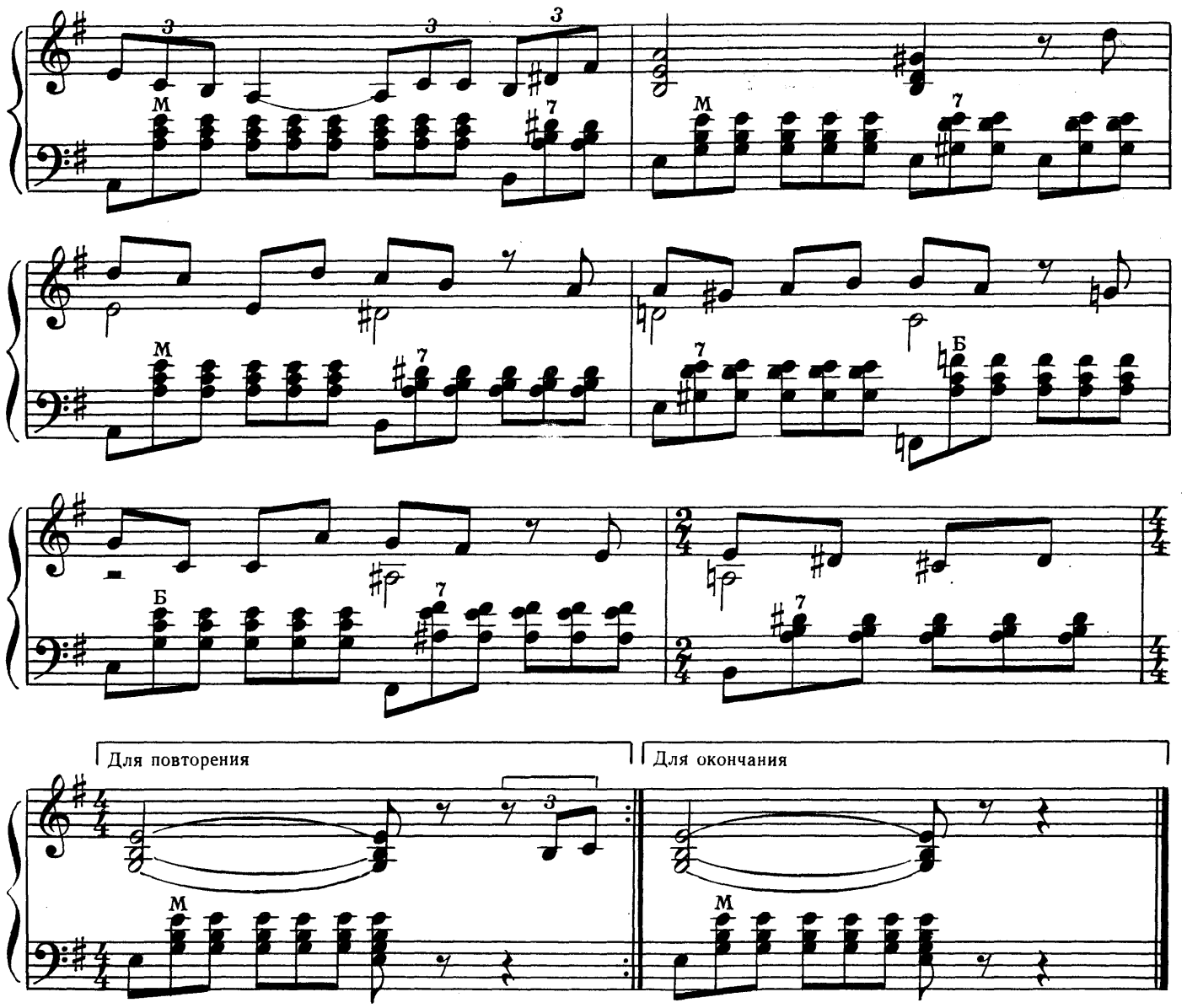


# ЮМОРЕСКА

Неторопливо

А. ФАТТАХ

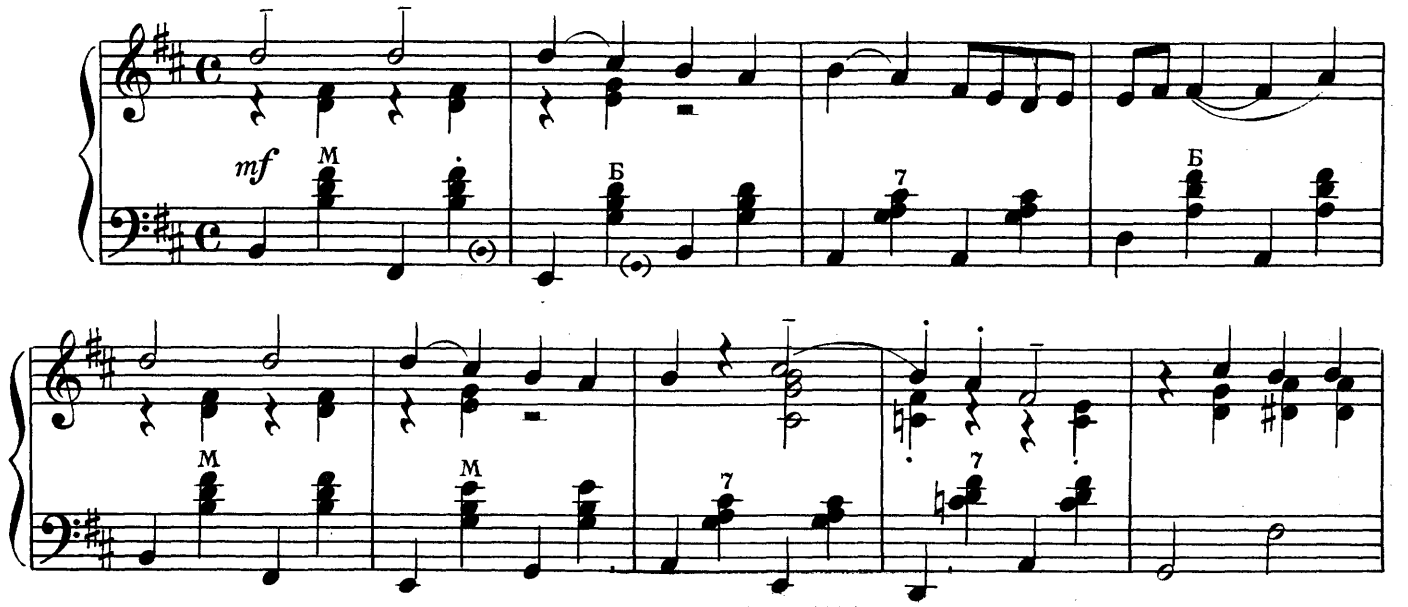

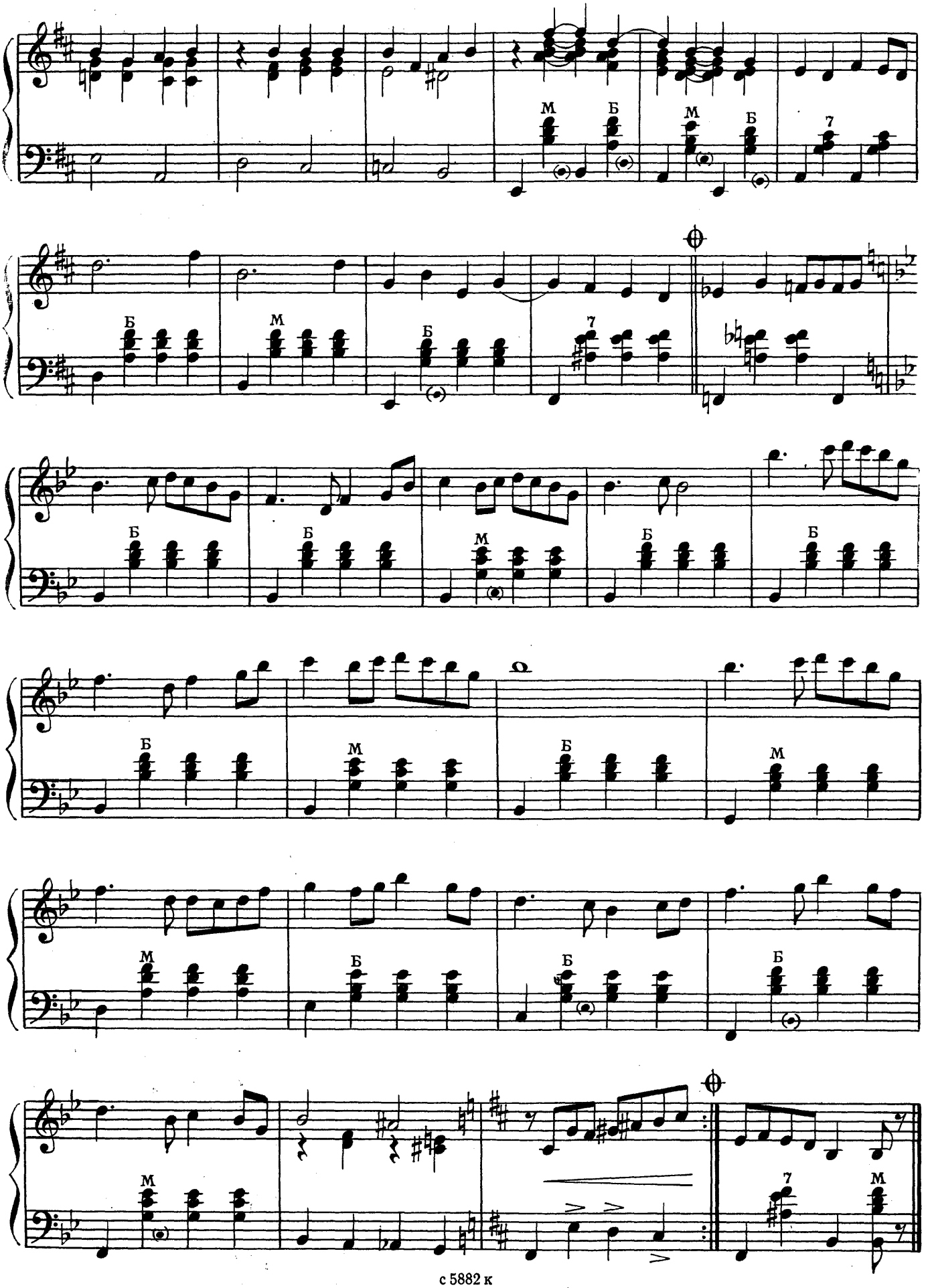
М
Б
М
Б
7
Б
М
Б
7
Б
М
Б
Б
Б
М
Б
Б
Б
М
Б
М
Б
Б
Б
М
М
7
М

# СТАРАЯ КОМСОМОЛЬСКАЯ ПЕСНЯ

М. РОЙТЕРШТЕЙН

Сдержанно

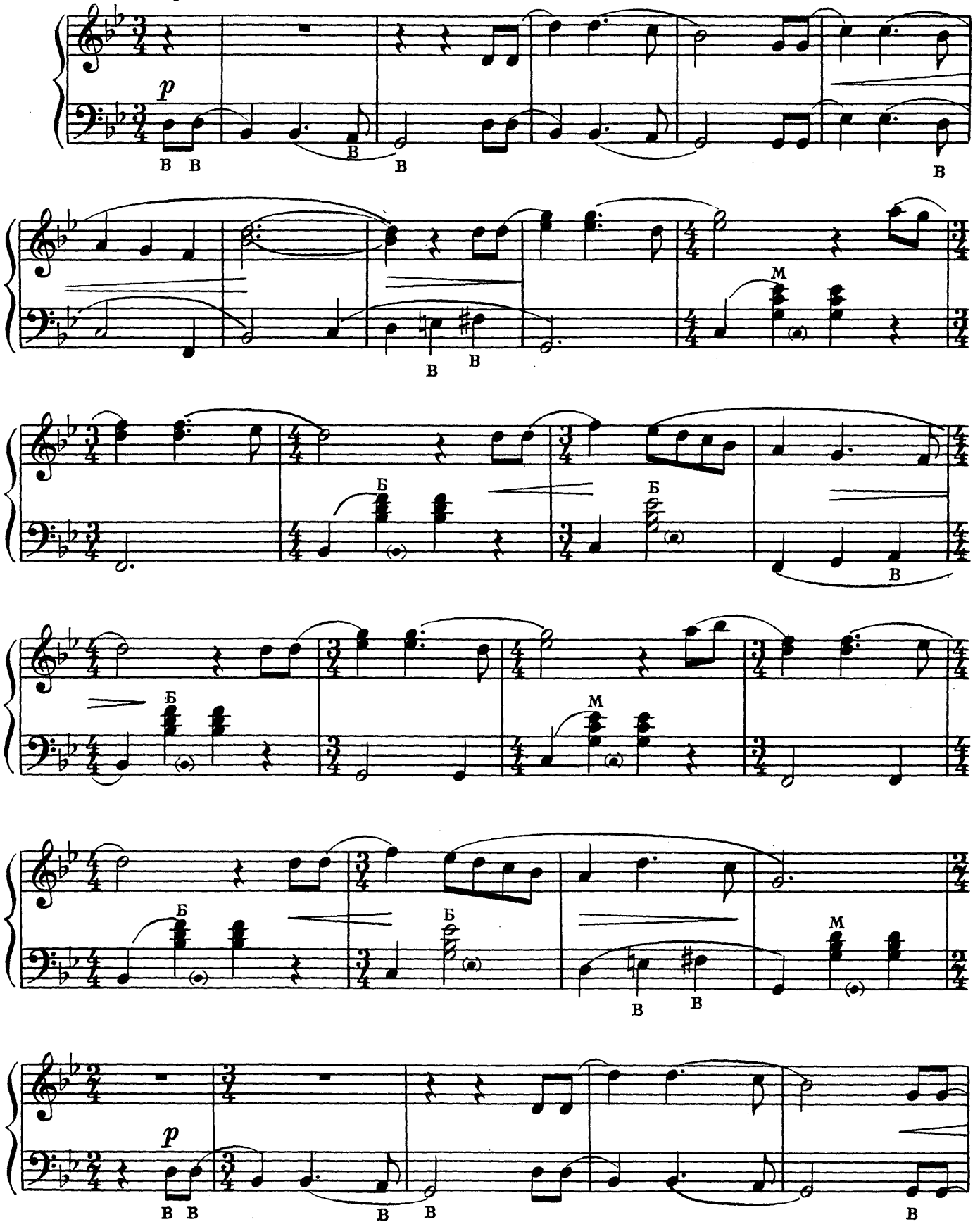

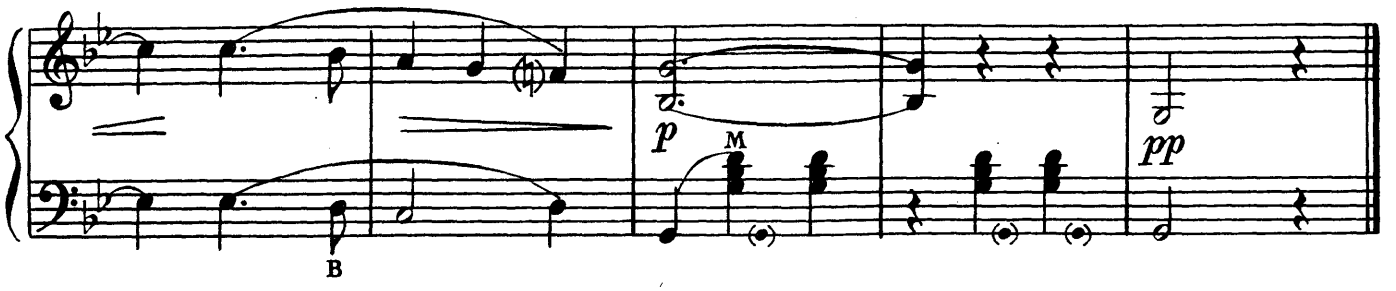


# БРЫНЬКОВСКИЙ КАЗАЧОК

Ю. ЗАЦАРНЫЙ

Подвижно

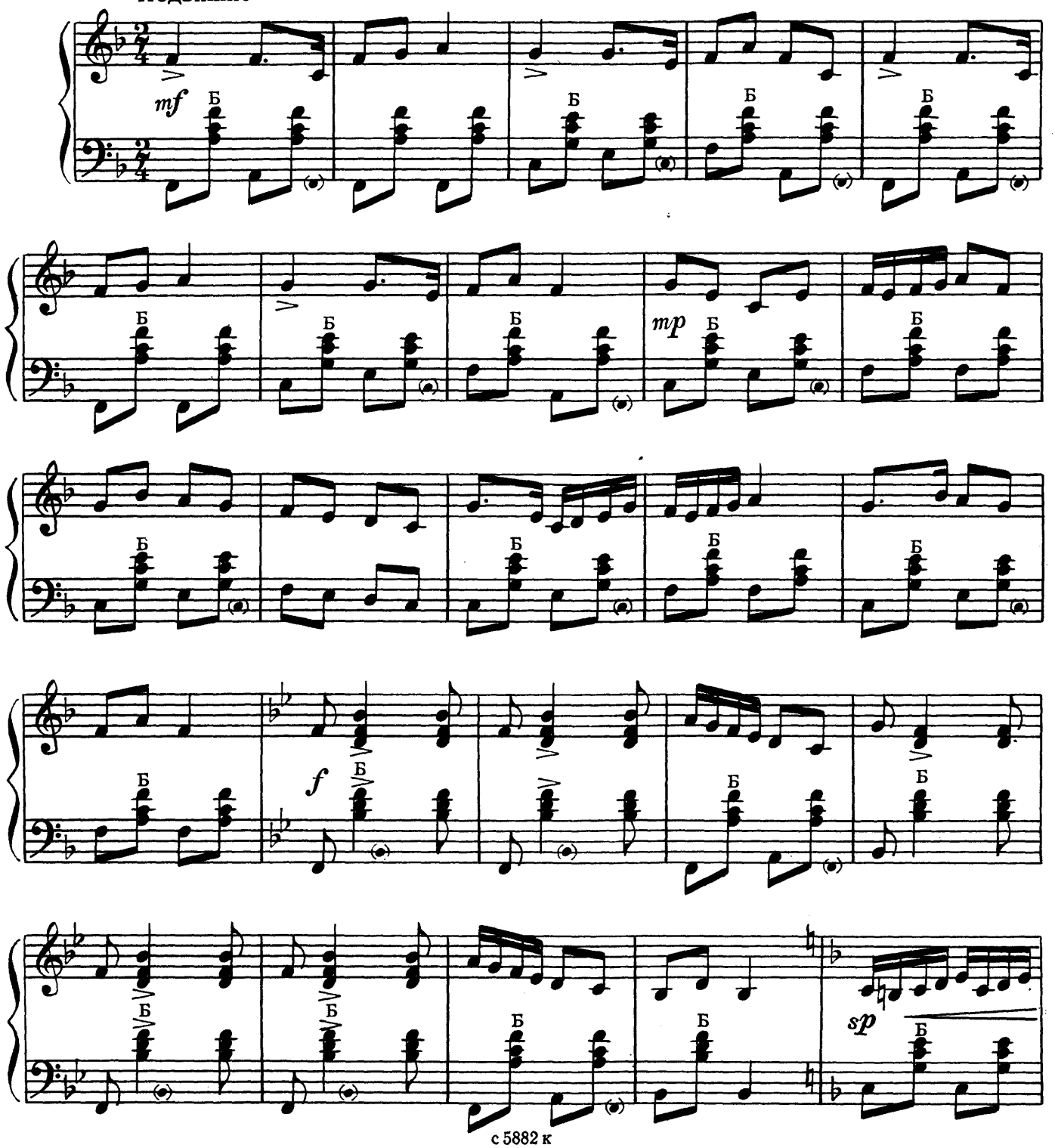

poco cresc.

mf

f

## ЖАЛОБА

А. ДУДНИК

Печально, сдержанно

mp



с 5882 к

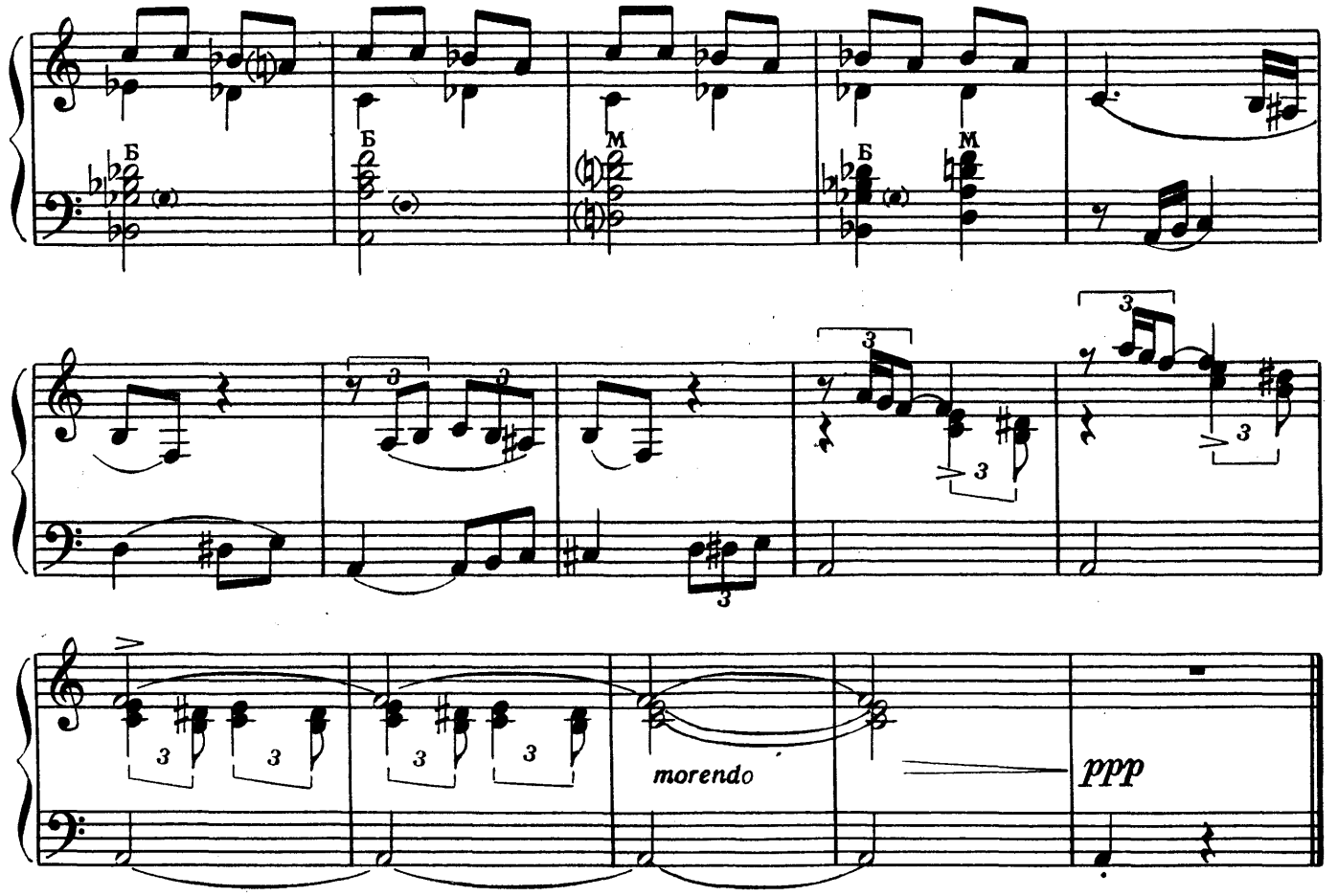


## СТАРИННЫЕ ЧАСЫ

В. ГОЛУБЯТНИКОВ

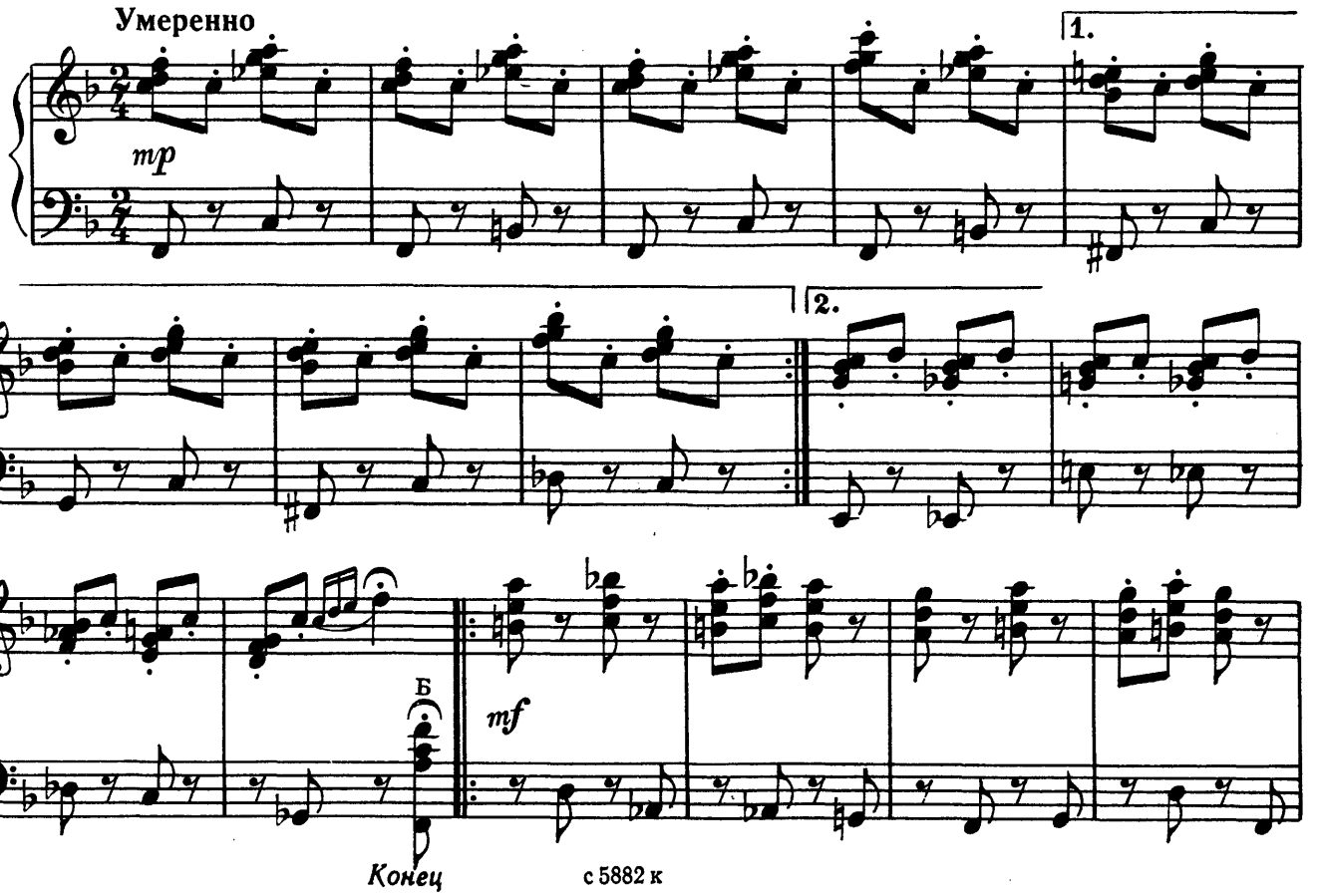

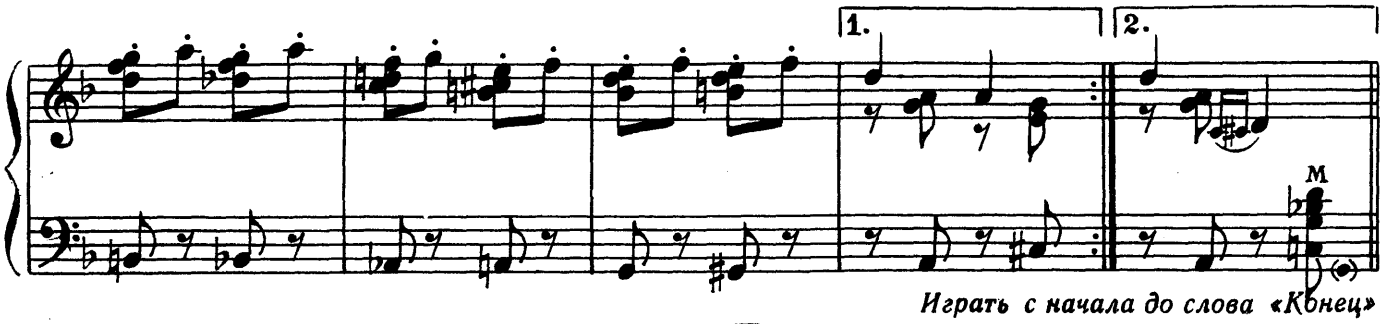


*Играть с начала до слова «Конец»*

# ПРЕЛЮДИЯ

**ми минор**

Б. КИСЕЛЕВ

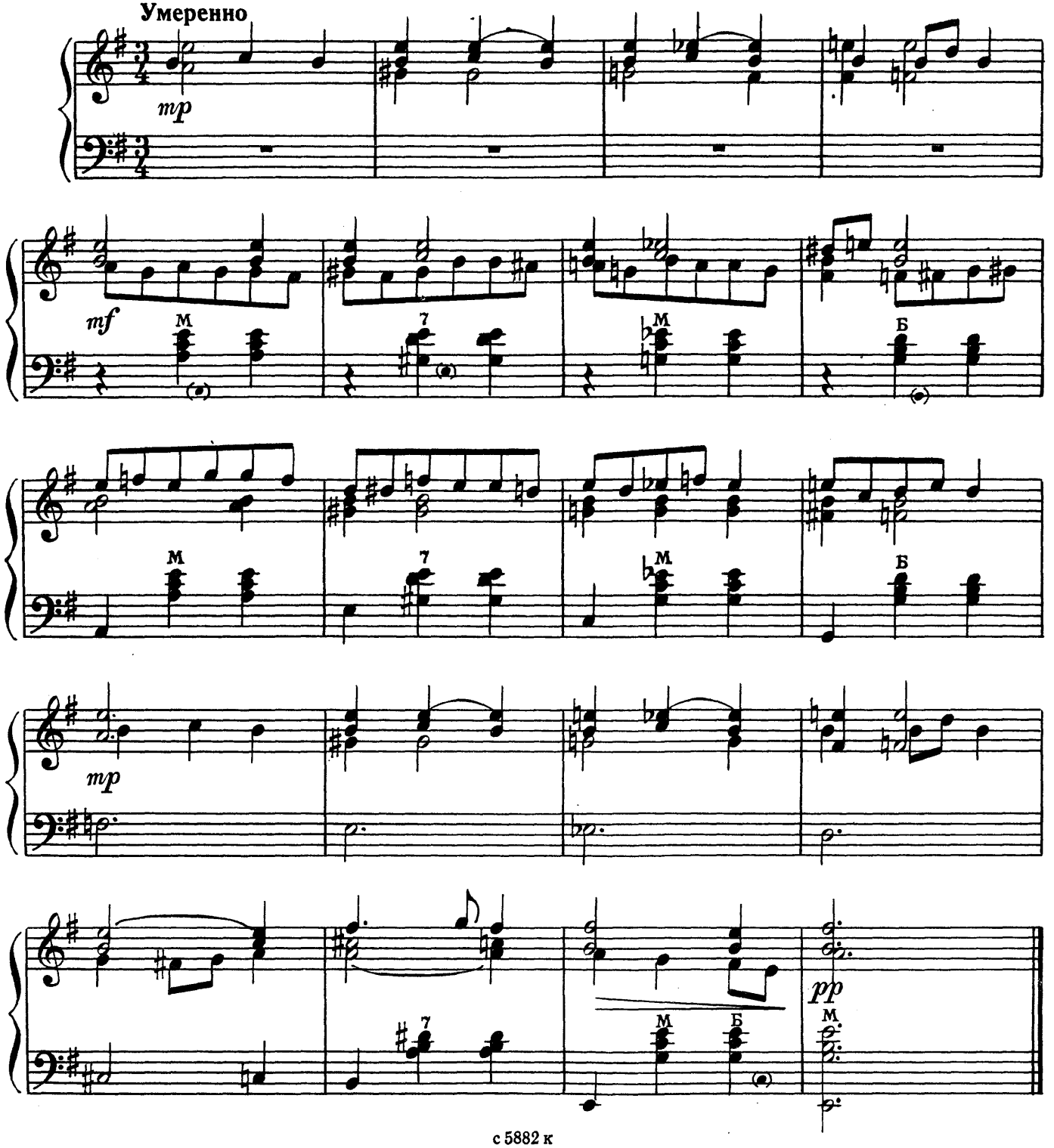

# ПРИБАУТКА

А. ТАЛАКИН

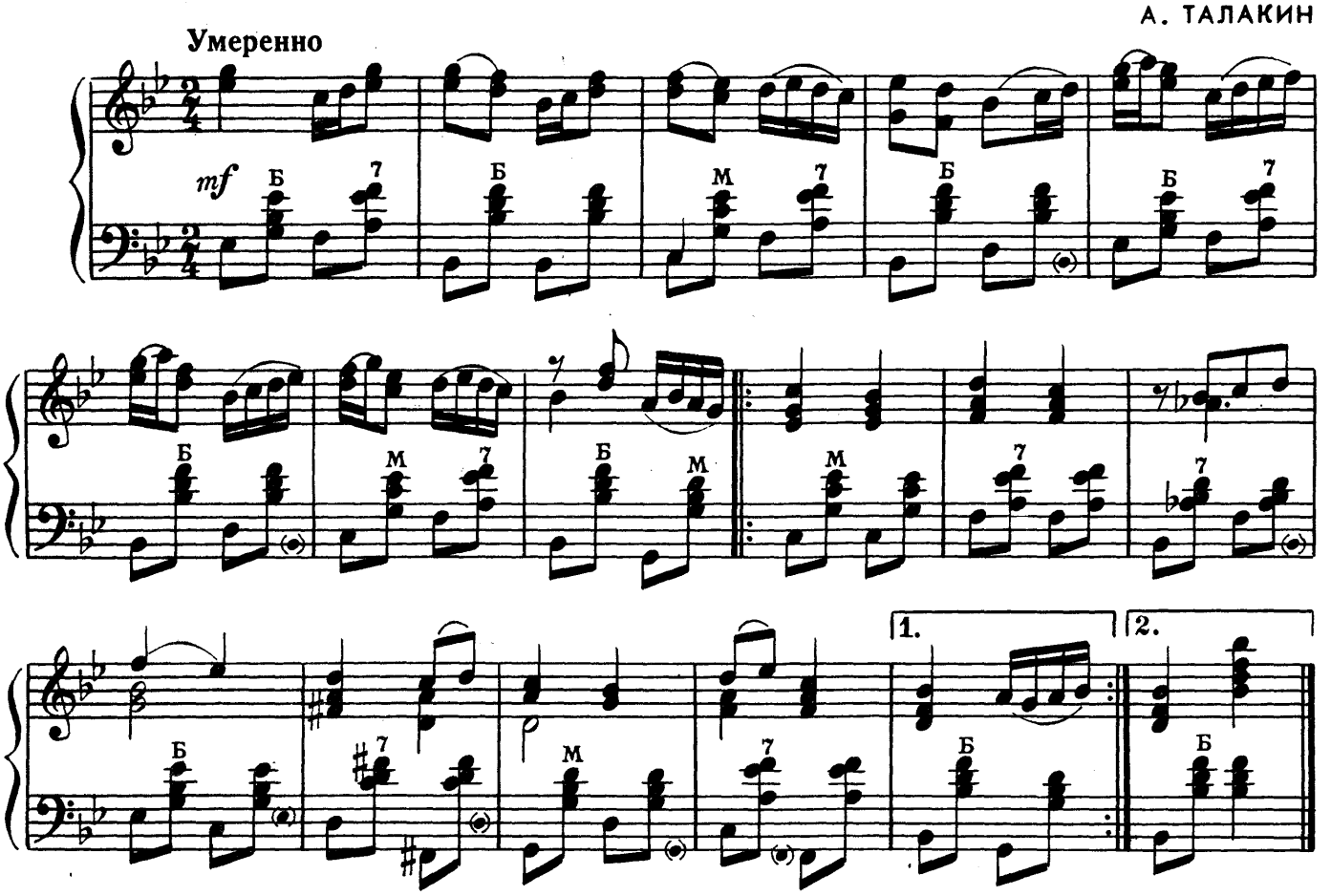


# ТОККАТИНА

А. ЧЕРНЫХ

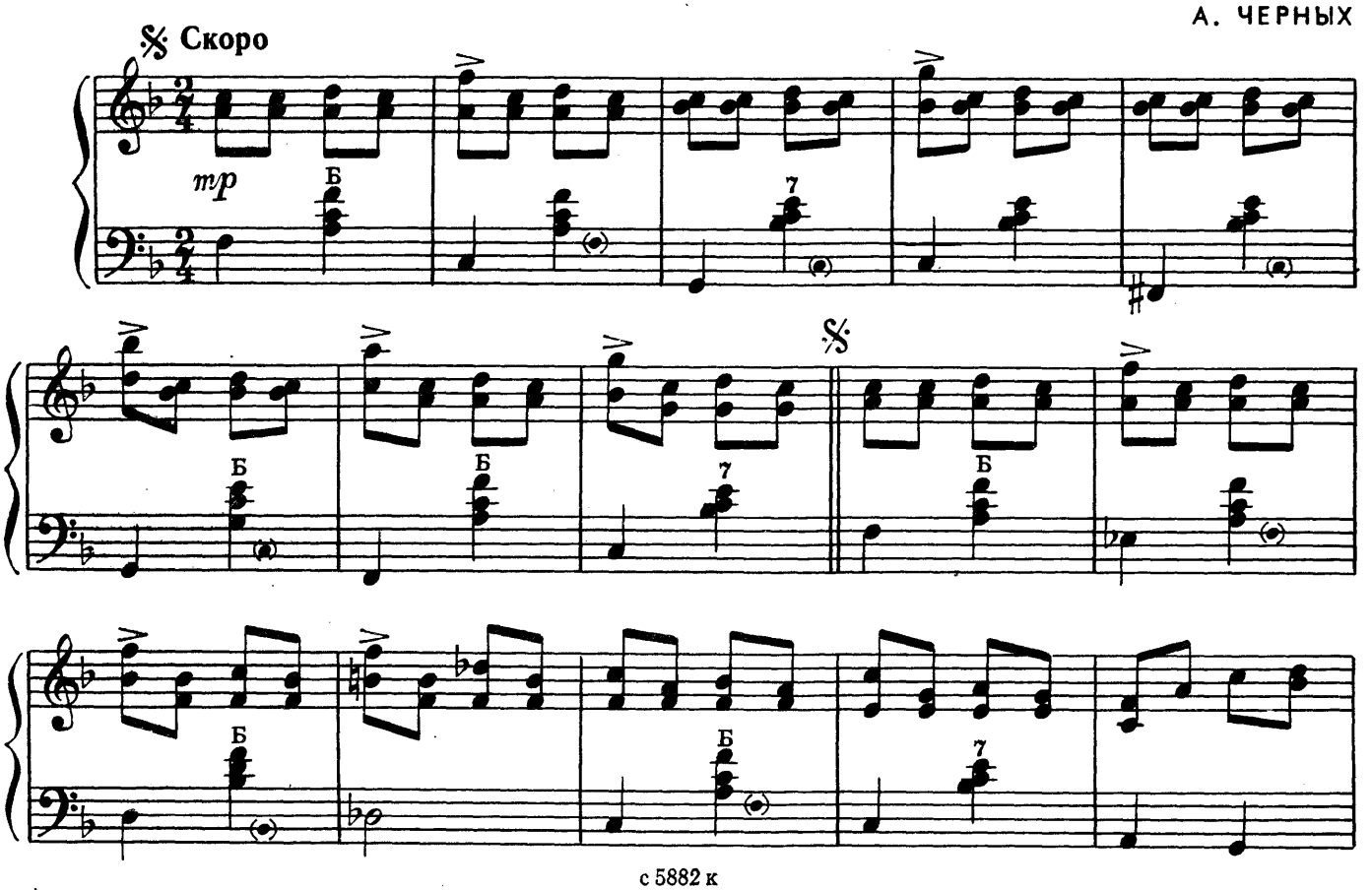

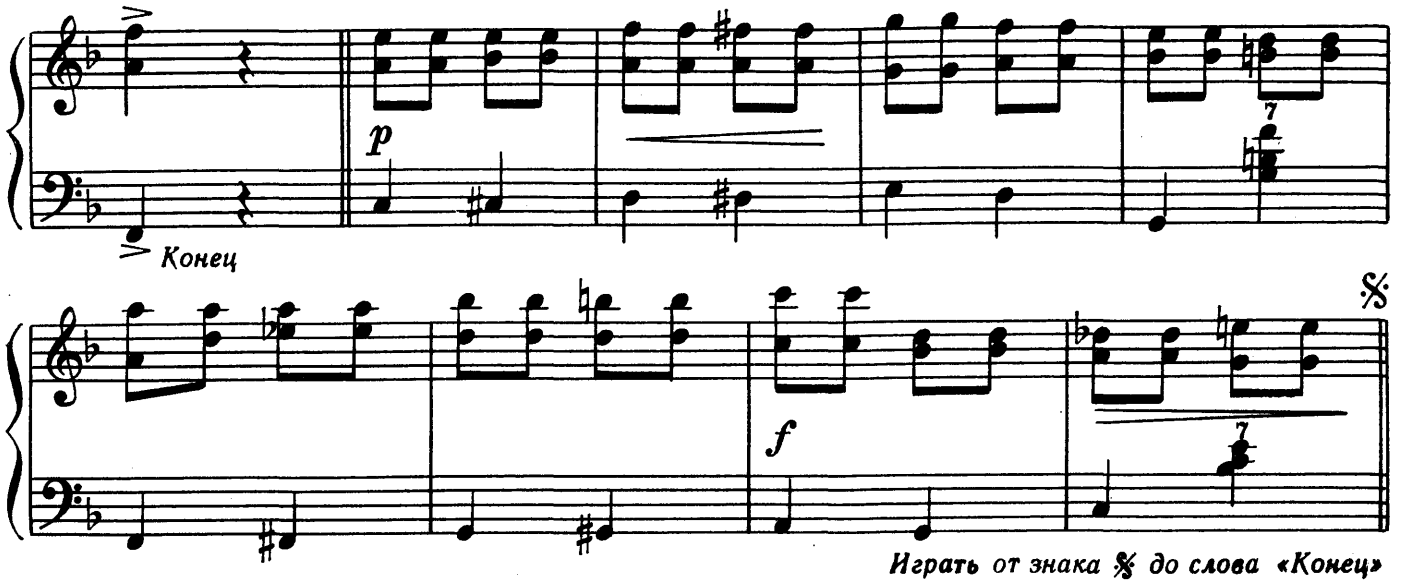


Играть от знака 𝄋 до слова «Конец»

# ХОРОВОДНАЯ

И. БЕЛОРУСЕЦ

Плавно. Не торопясь

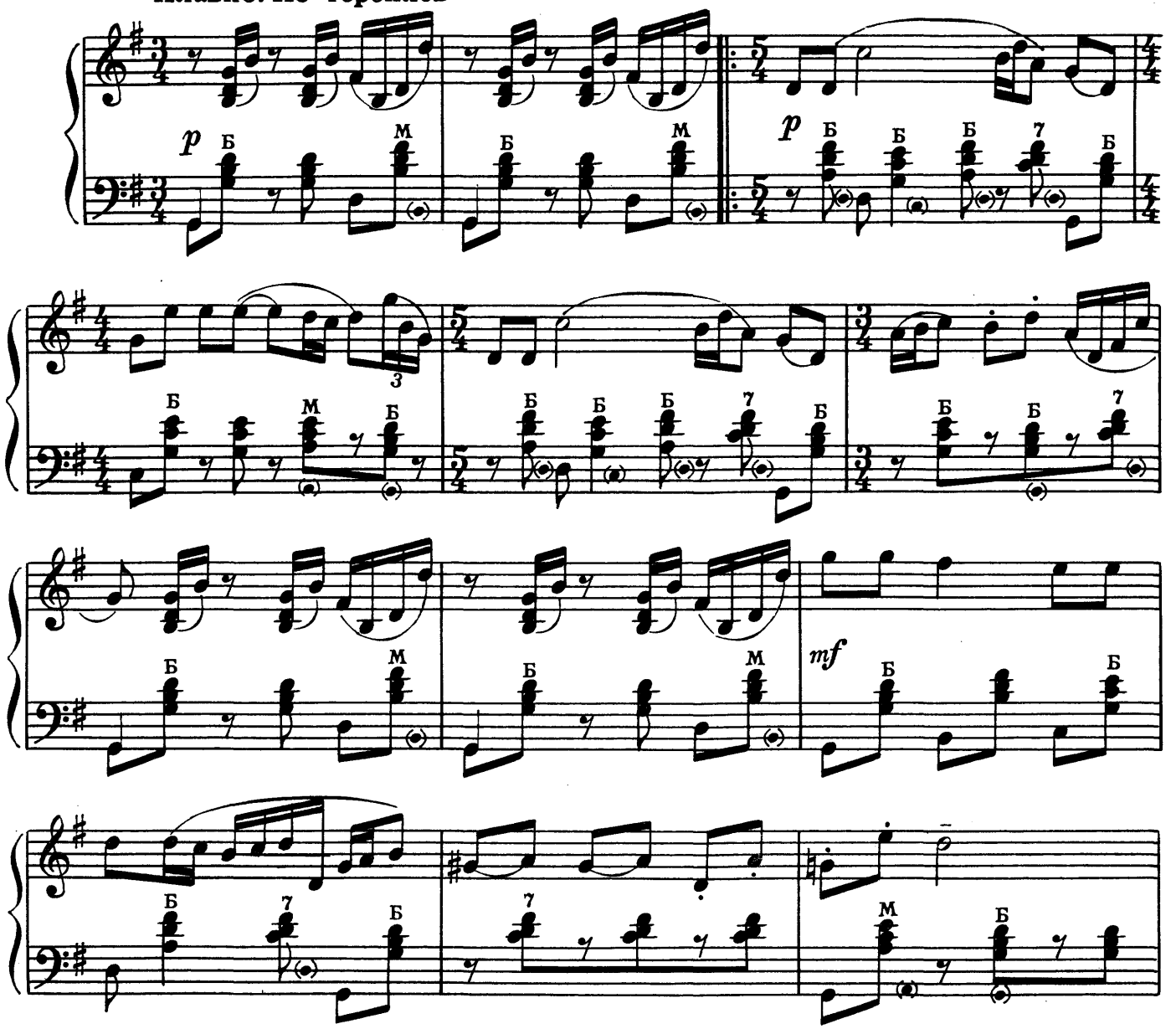




с 5882 к

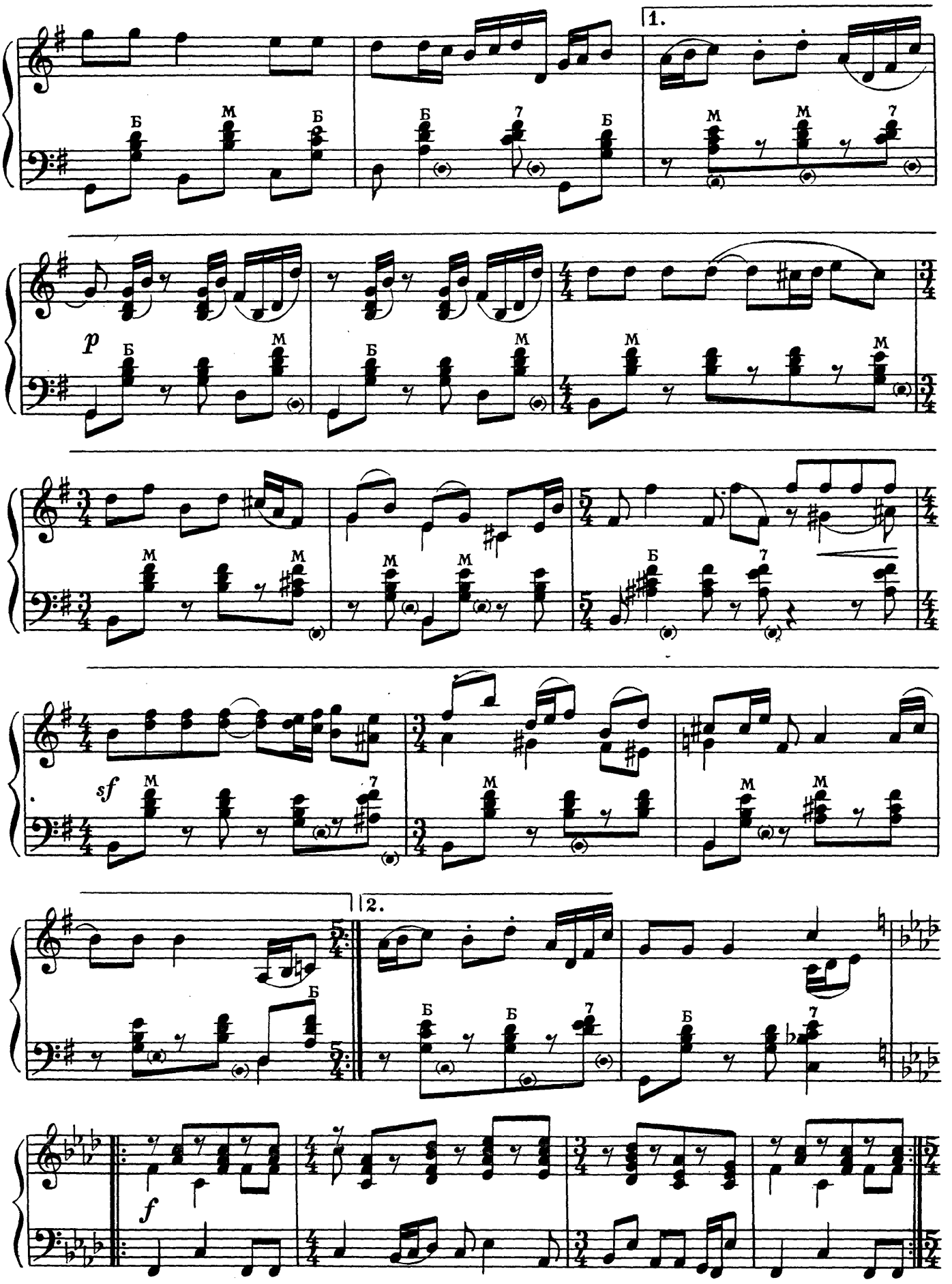
1.
p
sf
2.
f

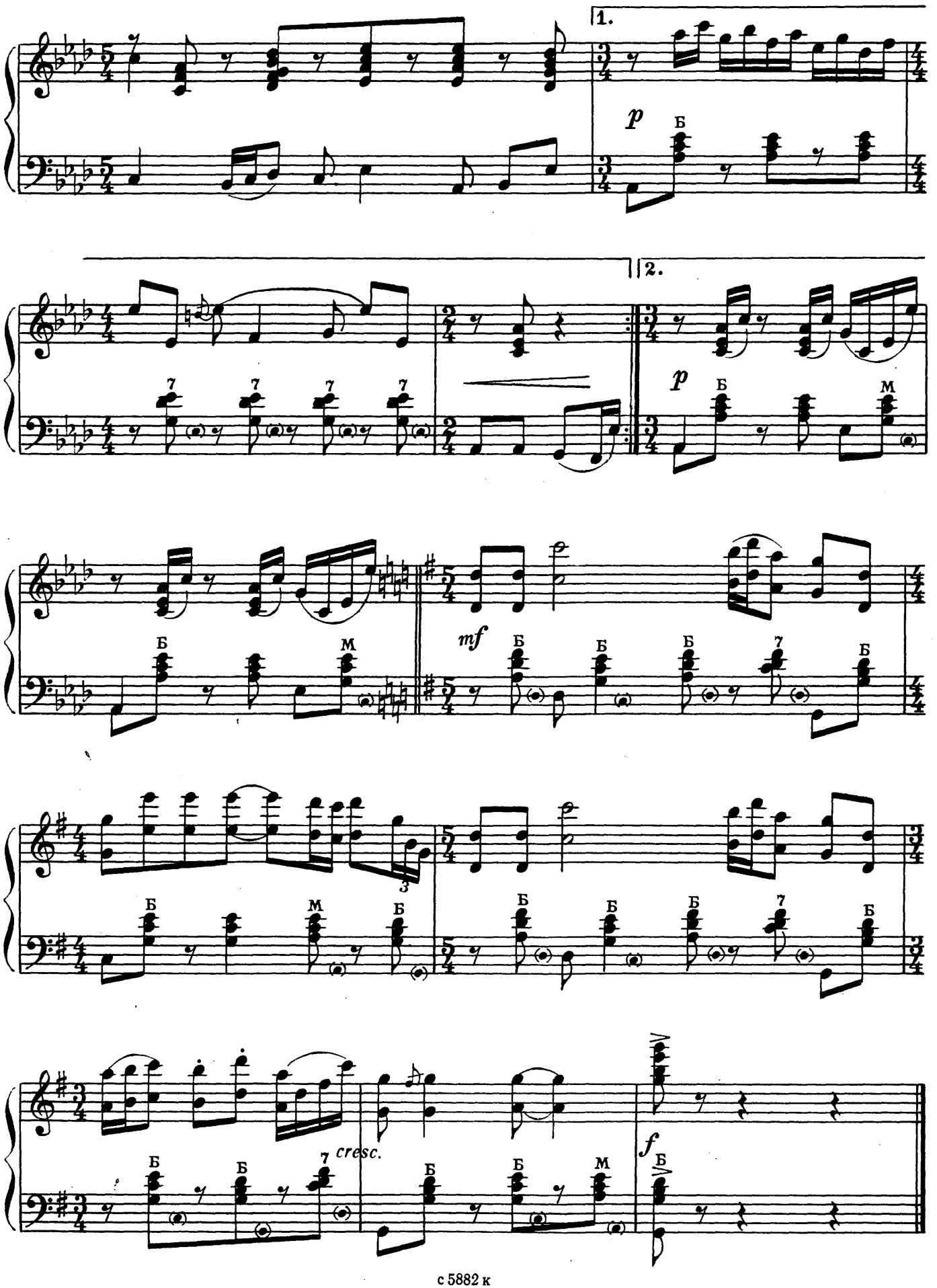
1.
2.
p
Б
M
7
mf
cresc.
f

# В ЗАМКЕ КРЭИЛЬ

А. АБРАМОВ

Умеренно

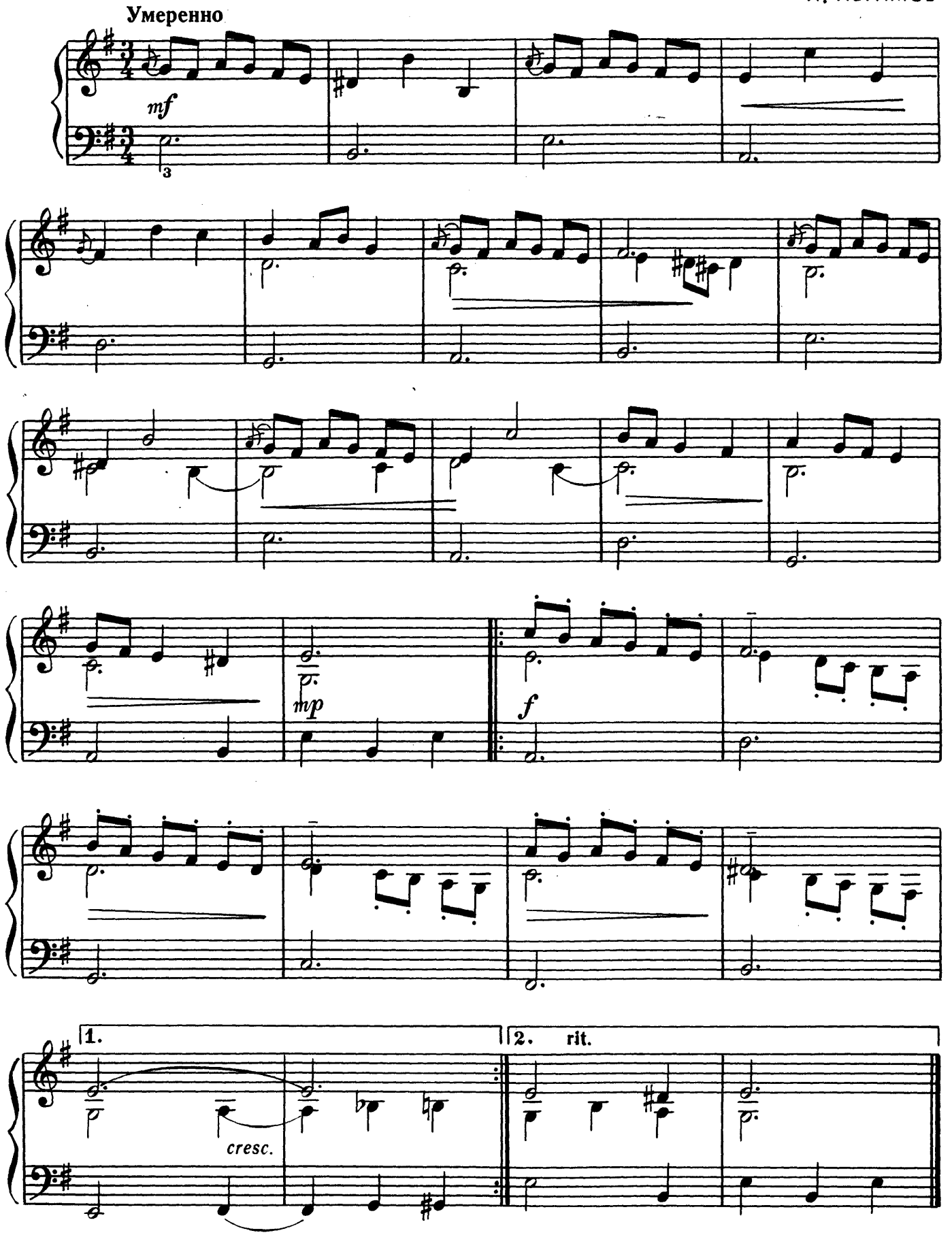


с 5882 к

# РОМАНС

Ю. СОЛОВЬЕВ

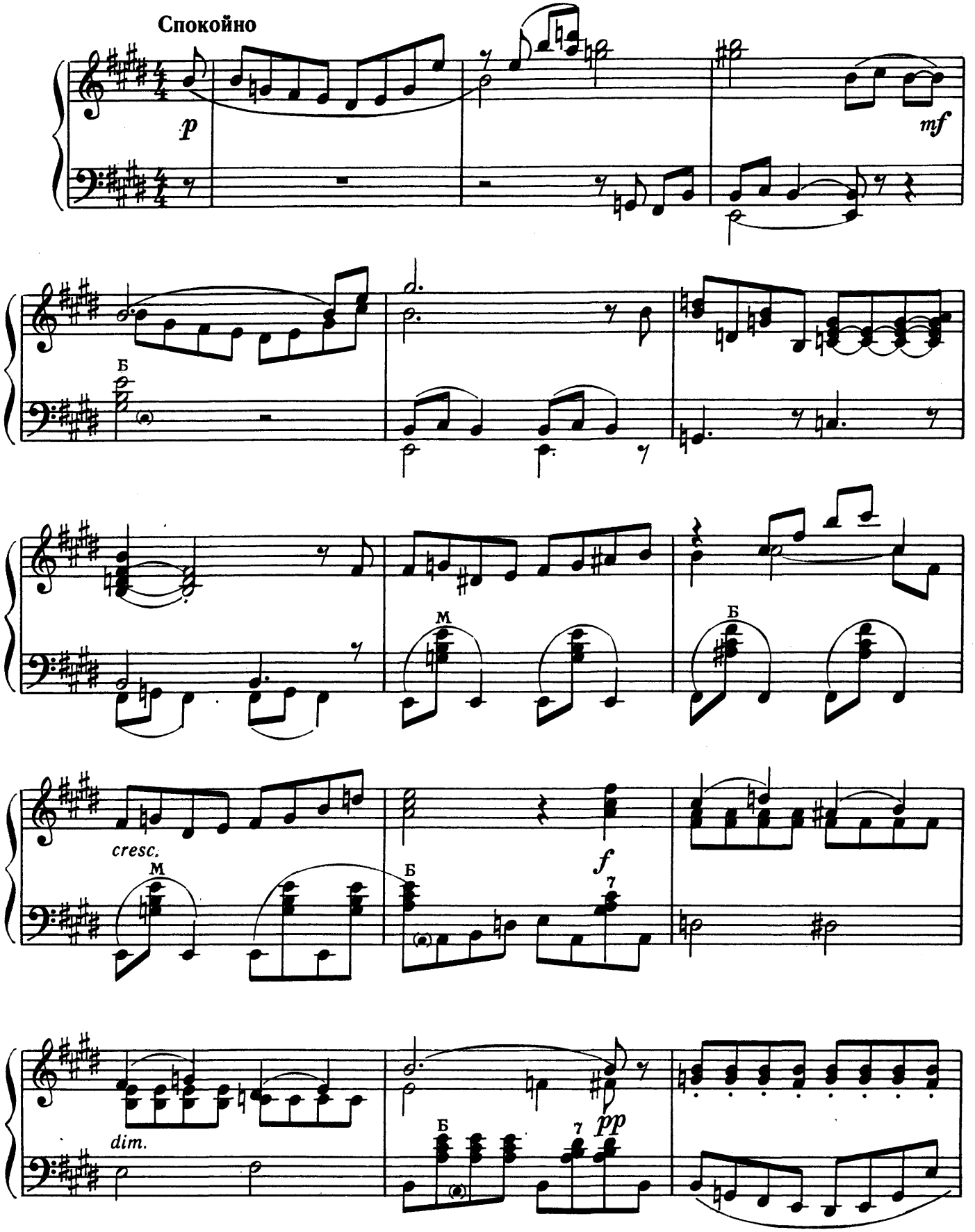

cresc.

ff

sf mf

p

## СОЛНЕЧНЫЙ ЗАЙЧИК

А. АВЕРКИН

Не спеша

mf

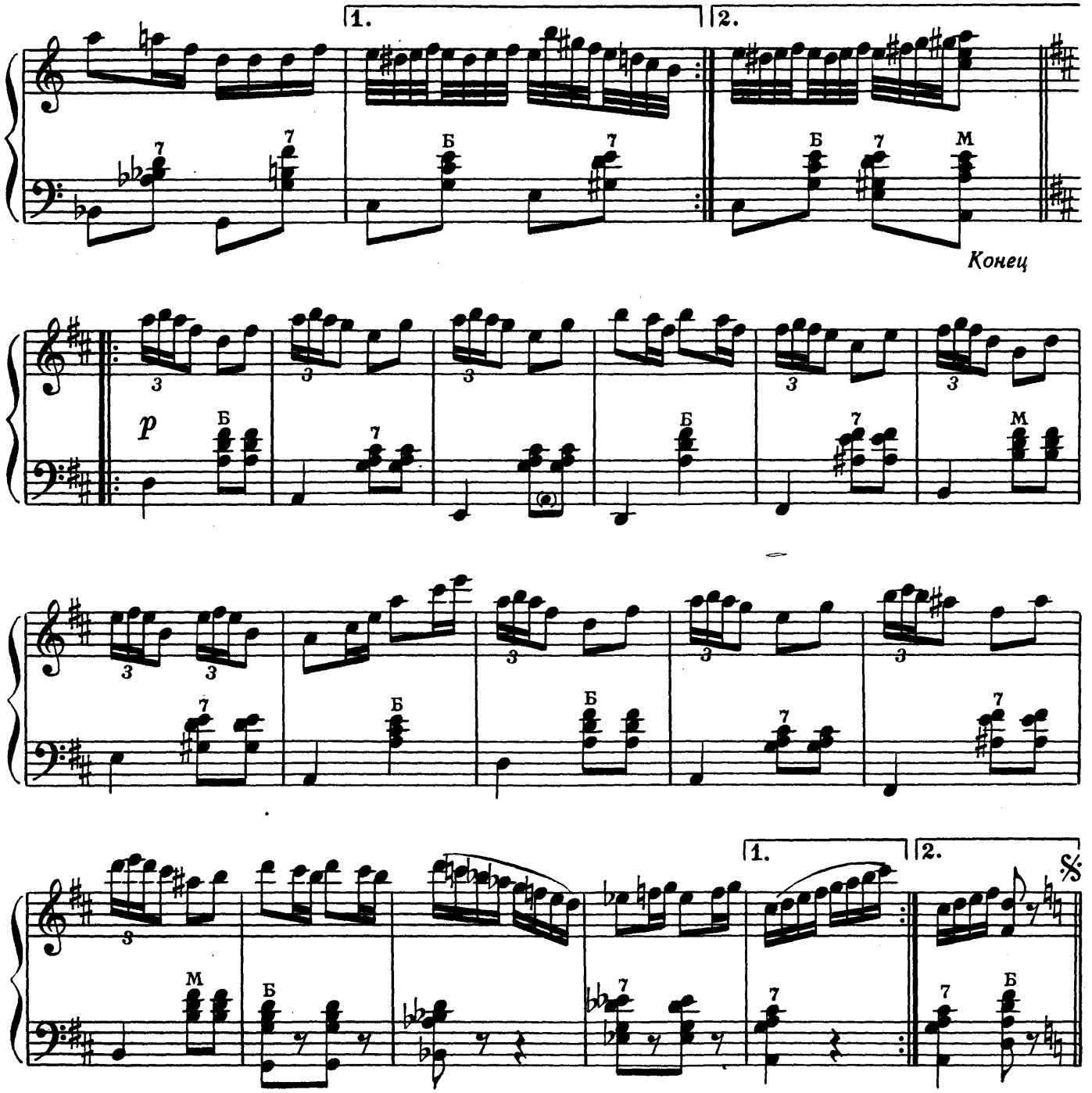


# МАРИЧКА

А. КИРИЛЛОВ

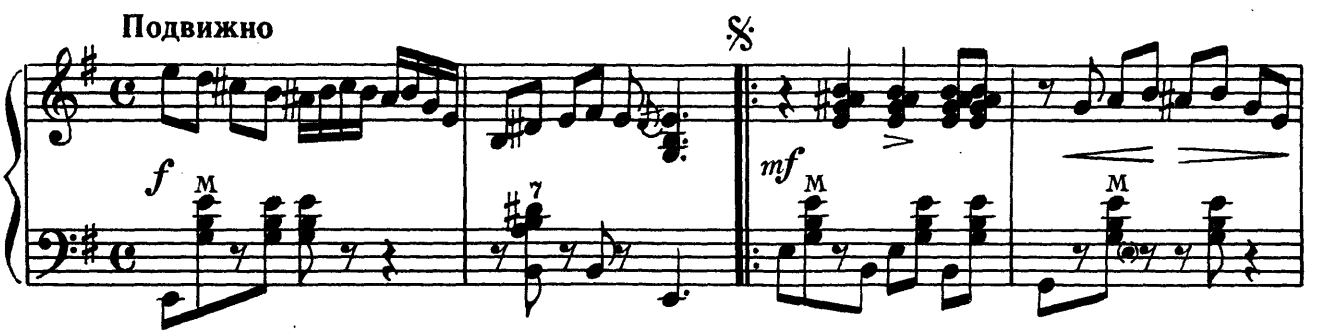

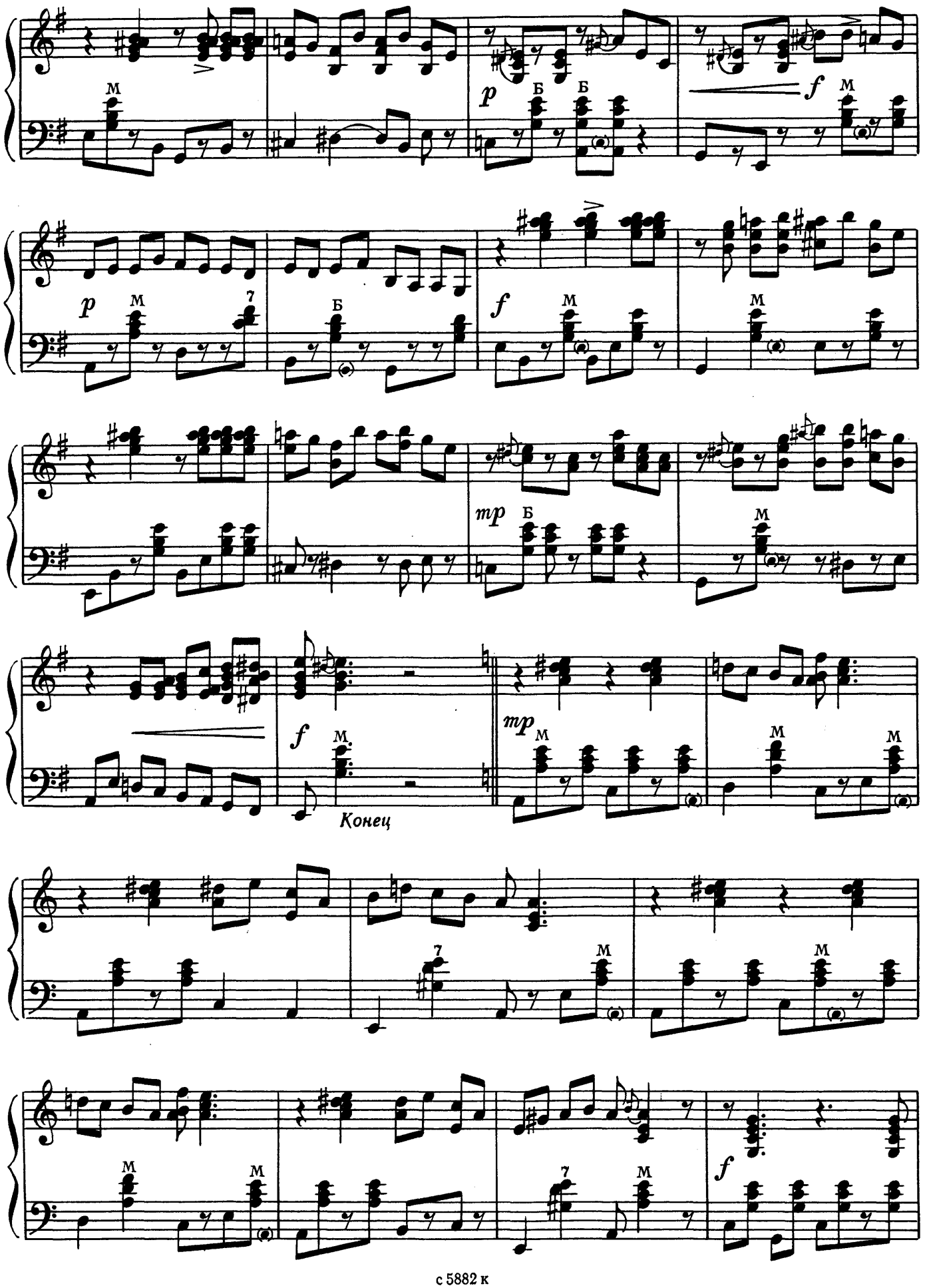
p
f
mp
Конец

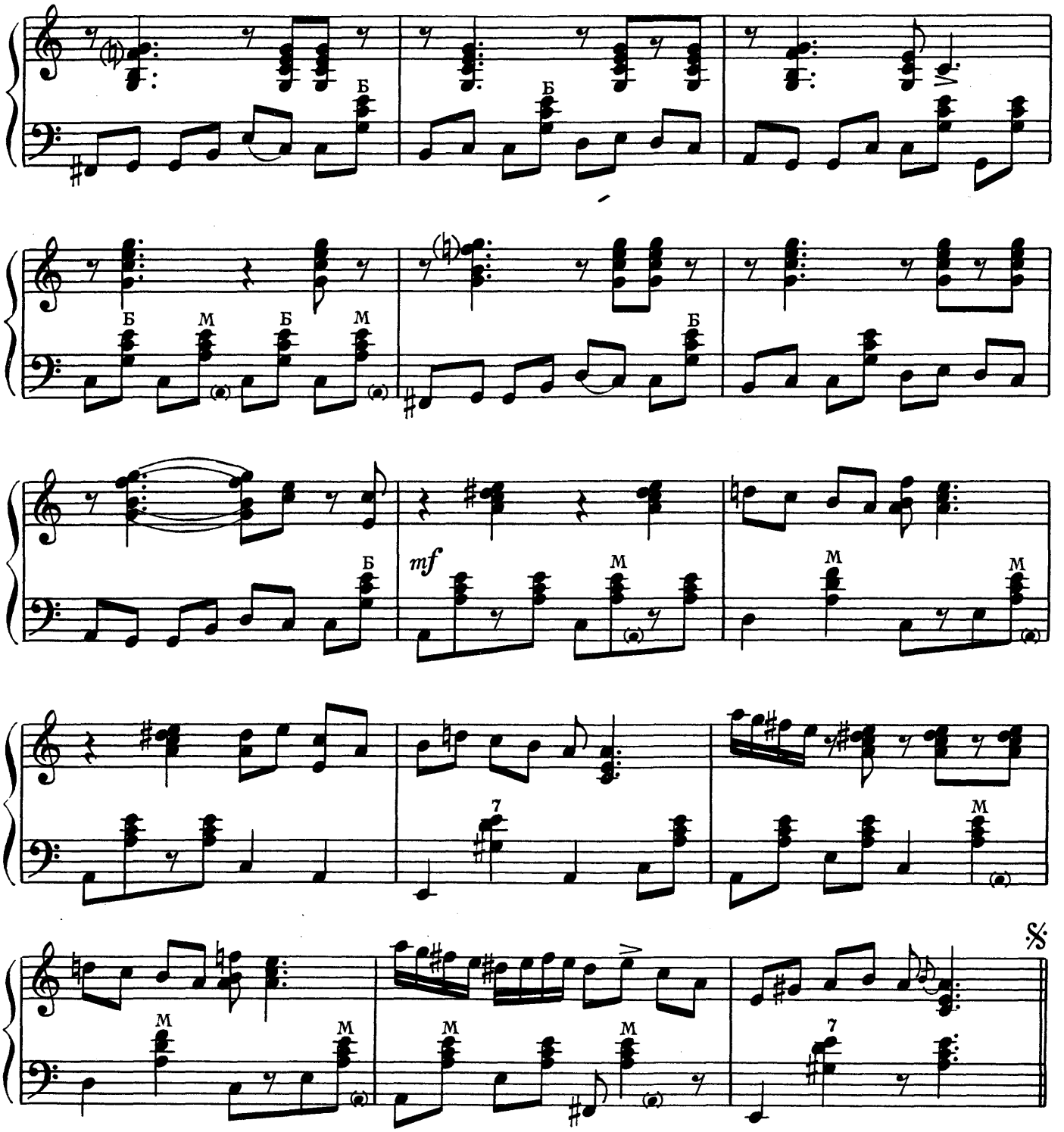


# ПРЕЛЮД

**Величаво, с изяществом**

И. ЛУНИН

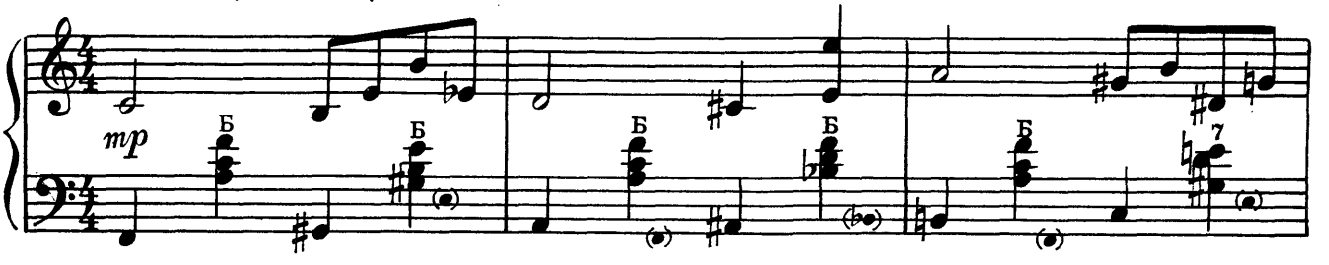

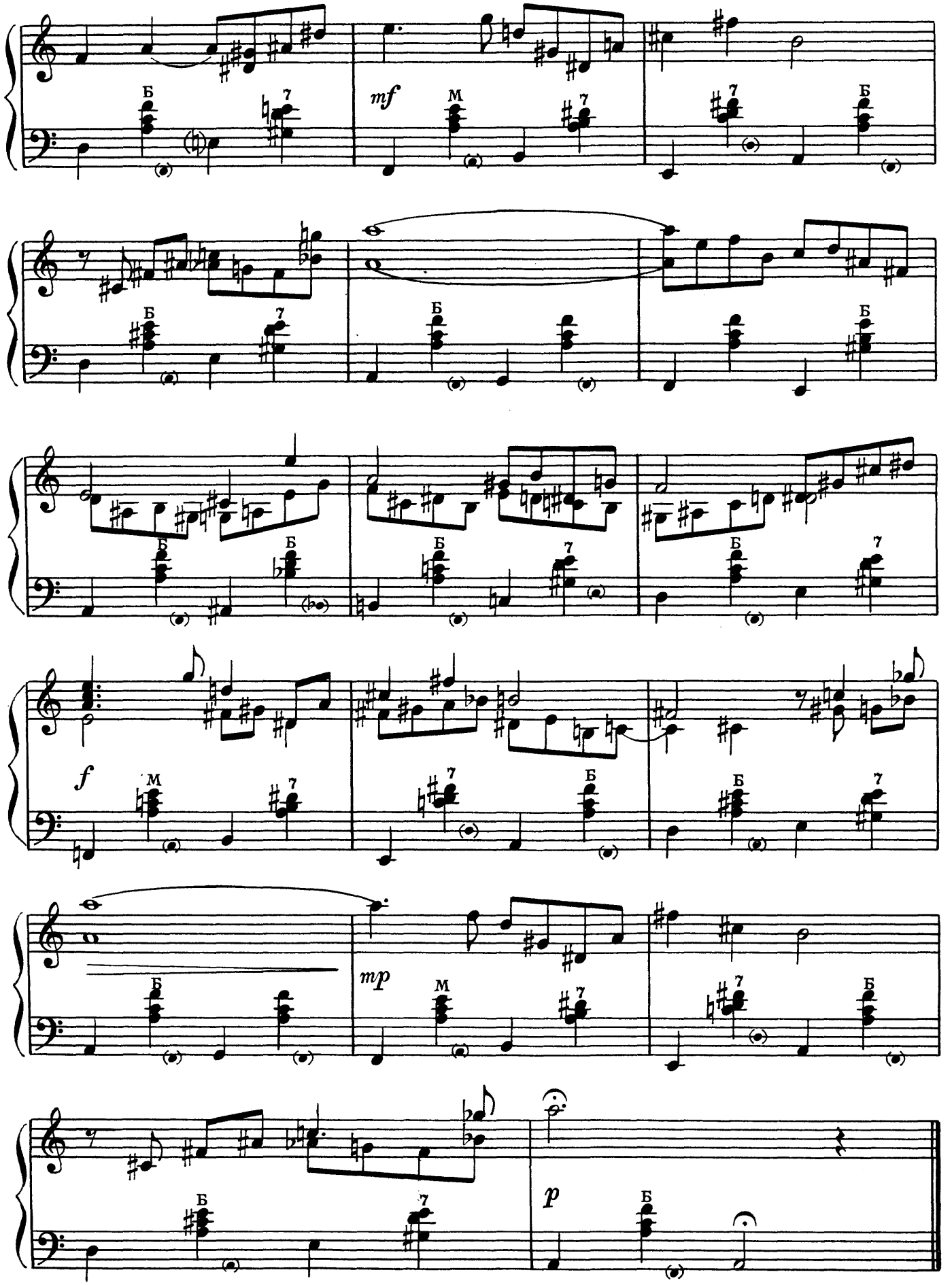
mf
f
mp
p

# ГРАЦИОЗНЫЙ ТАНЕЦ

В. ГОЛУБЯТНИКОВ

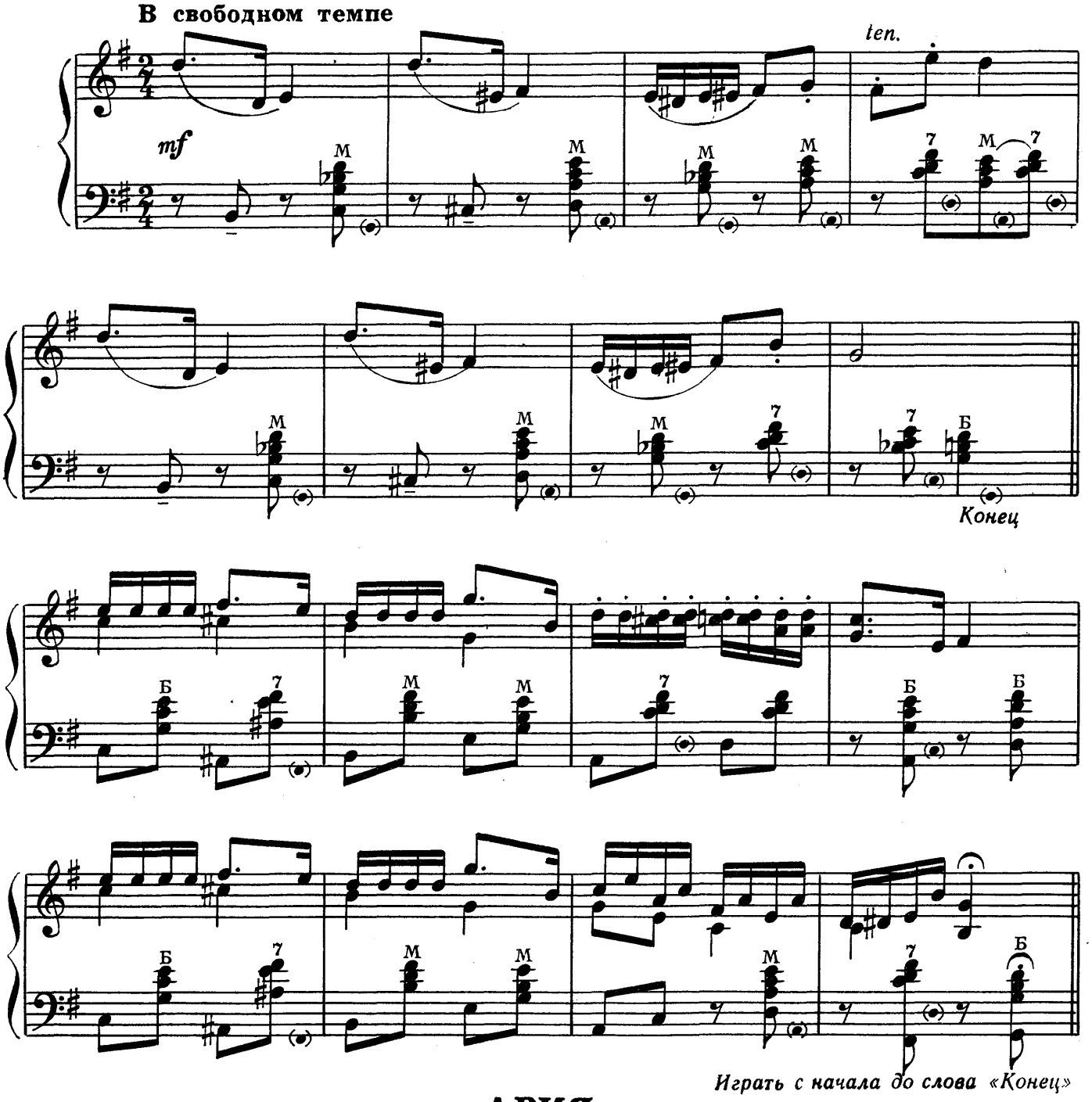


*Играть с начала до слова «Конец»*

# АРИЯ

А. ДУДНИК

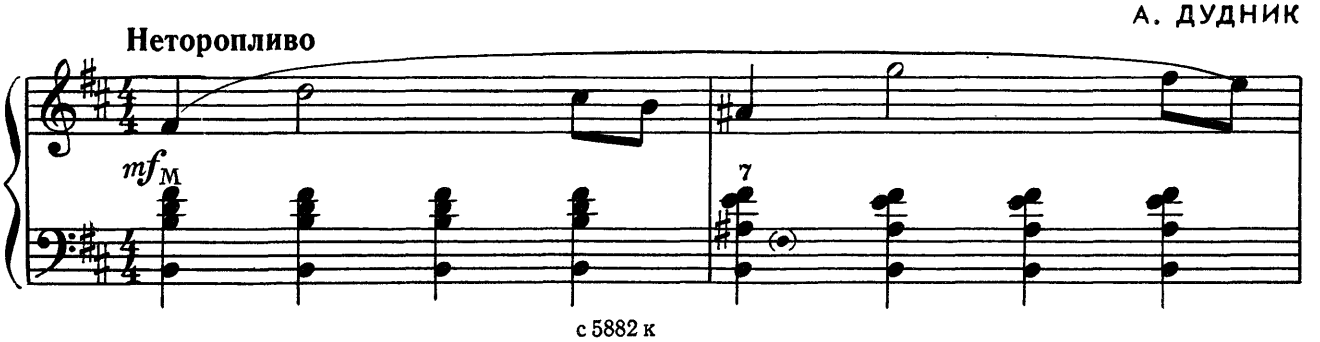

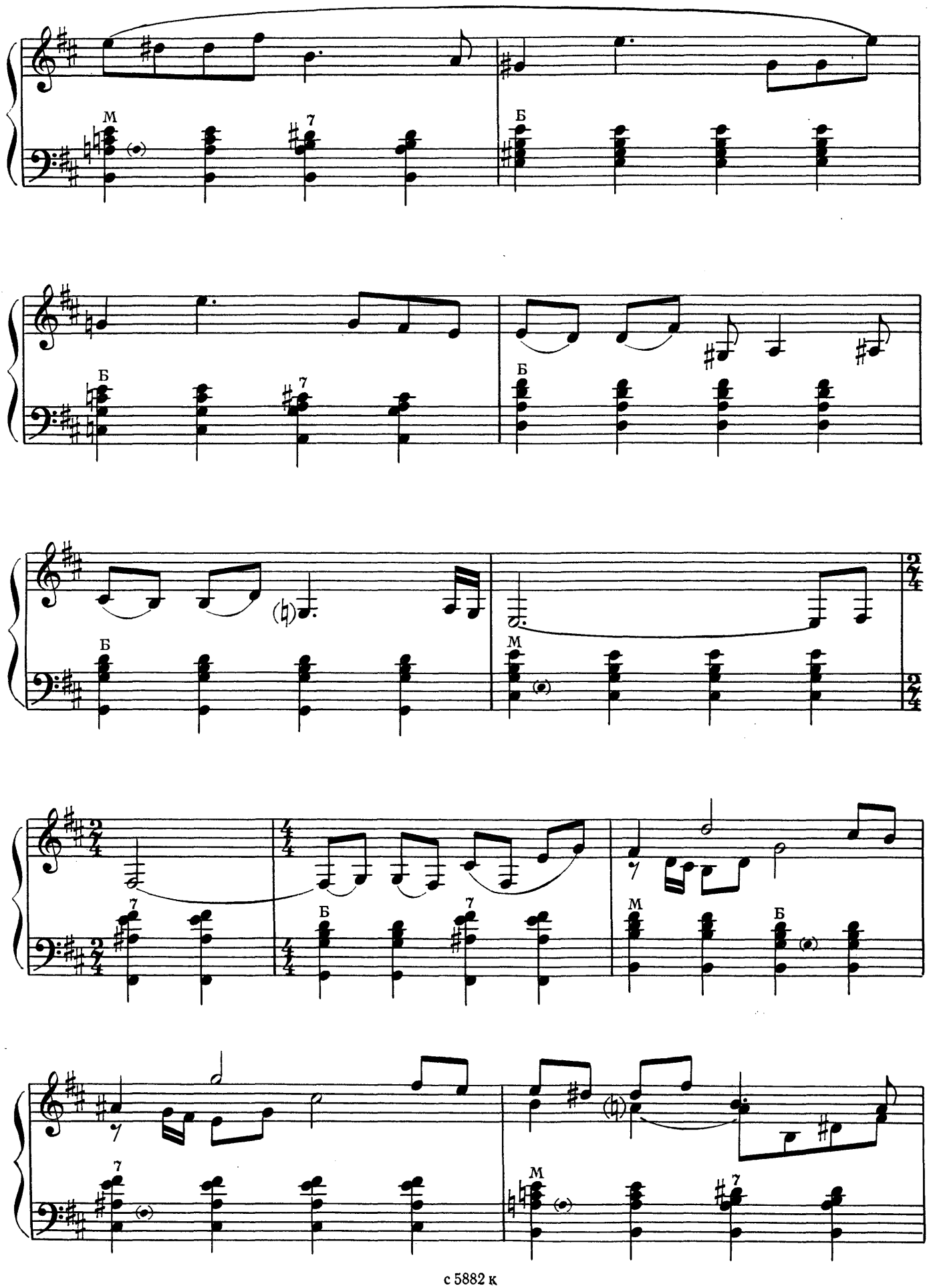
М
7
Б
Б
7
Б
Б
М
7
Б
7
М
Б
7
М
7

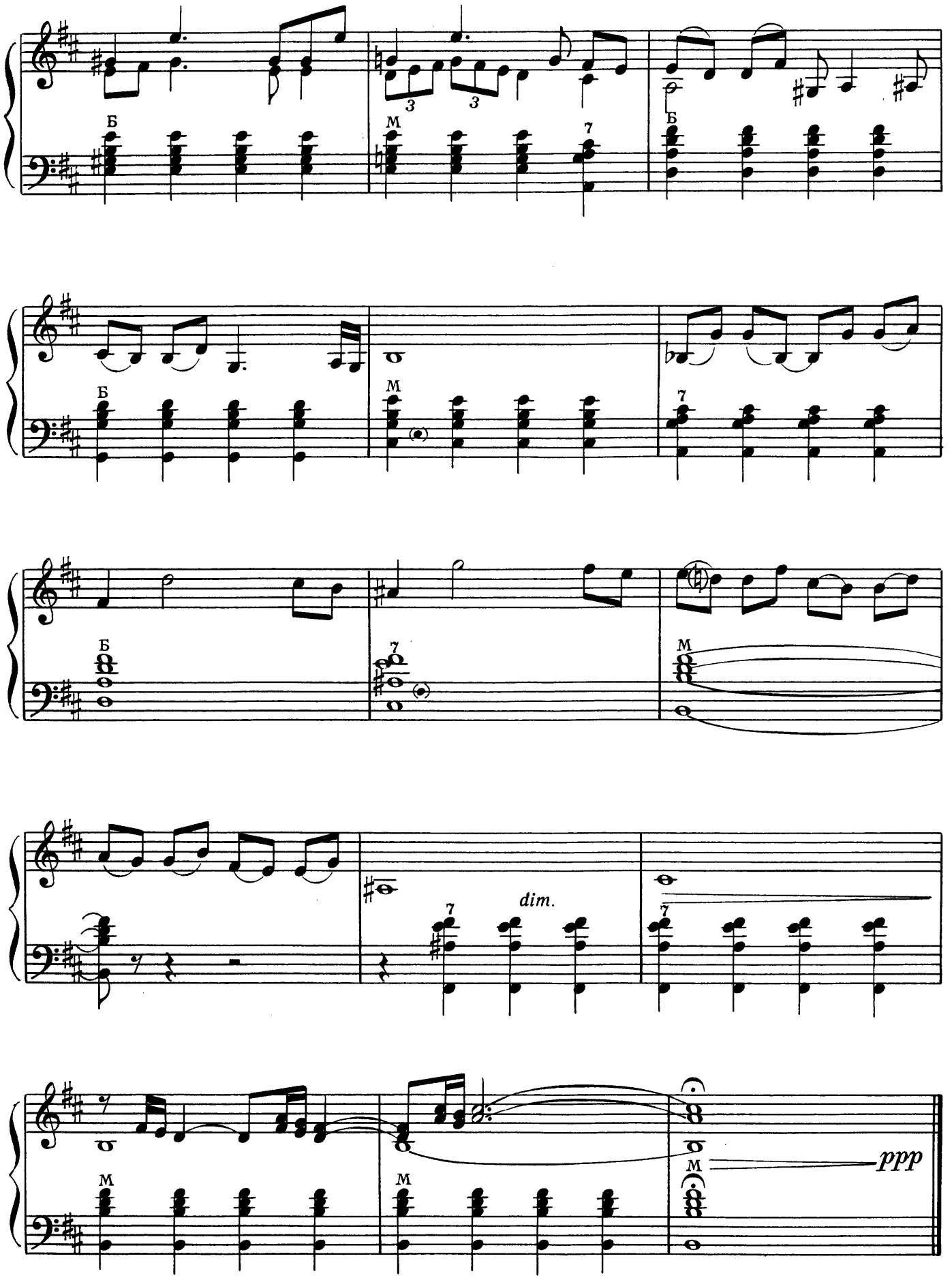
Б
М
7
dim.
ppp

35 к.

СОДЕРЖАНИЕ

1. А. ПАХМУТОВА. Как молоды мы были. Песня из кинофильма «Моя любовь на третьем курсе» . . . 2
2. А. ФАТТАХ. Юмореска . . . 3
3. М. РОЙТЕРШТЕЙН. Старая комсомольская песня . . . 5
4. Ю. ЗАЦАРНЫЙ. Брыньковский казачок . . . 6
5. А. ДУДНИК. Жалоба . . . 7
6. В. ГОЛУБЯТНИКОВ. Старинные часы . . . 8
7. Б. КИСЕЛЕВ. Прелюдия ми минор . . . 9
8. А. ТАЛАКИН. Прибаутка . . . 10
9. А. ЧЕРНЫХ. Токкатина . . . 10
10. И. БЕЛОРУСЕЦ. Хороводная . . . 11
11. А. АБРАМОВ. В замке Крэиль . . . 14
12. Ю. СОЛОВЬЕВ. Романс . . . 15
13. А. АВЕРКИН. Солнечный зайчик . . . 16
14. А. КИРИЛЛОВ. Маричка . . . 17
15. И. ЛУНИН. Прелюд . . . 19
16. В. ГОЛУБЯТНИКОВ. Грациозный танец . . . 21
17. А. ДУДНИК. Ария . . . 21

№ 1—*переложение С. ПАВИНА*

Ноты: Ale07.ru

*Москва*
*СОВЕТСКИЙ КОМПОЗИТОР*
*1981*

АККОРДЕОНИСТУ-ЛЮБИТЕЛЮ
Выпуск 10

Редактор А. Новиков. Лит. редактор Л. Тихомирова
Техн. редактор Е. Ставицкая. Корректор Е. Карташова

Подп. к печ. 12.08.81. Форм. бум. 60×90¹/₈. Бумага офсетная № 1. Печать офсет. Печ. л. 3,0. Уч.-изд. л. 3,55. Тираж 20 000 экз. Изд. № 5882. Зак. 888. Цена 35 к.

Всесоюзное издательство «Советский композитор»,
103006, Москва, К-6, Садовая-Триумфальная ул., 14—12

Московская типография № 6 «Союзполиграфпрома» при Государственном комитете СССР по делам издательств, полиграфии и книжной торговли, Москва 109088, Южнопортовая ул., 24.

А $\frac{90702-328}{082(02)-81}$ 269—81

© Издательство «Советский композитор», 1981 г.